

# 上海市总工会

## 关于开展2023年度“上海工匠”培养选树工作的通知

各区局（产业）工会、社团组织，广大职工：

为建设一支知识型、技能型、创新型劳动者大军，完整、准确、全面贯彻新发展理念，加快构建新发展格局，着力推动高质量发展，根据《关于在本市开展“上海工匠”培养选树千人计划的实施意见》（沪工总经〔2015〕260号）精神，现就2023年度“上海工匠”培养选树工作有关事项通知如下：

### 一、申请对象及选树条件

“上海工匠”面向全市各行各业在职职工，围绕国家和上海的重大战略、重大工程、重大项目、重点产业，聚焦上海新赛道新布局、战略性新兴产业、专精特新企业和新就业形态，聚焦集成电路、生物医药、人工智能三大先导产业和电子信息、生命健康、汽车、高端装备、先进材料、时尚消费品等六大重点产业，推进构建“3+6”新型体系，重点关注基层、一线、操作岗位职工、农民工等群体，适当向非公企业职工倾斜，不受年龄、性别、学历、职称、技能等级、工

作年限、荣誉基础等条件限制。

“上海工匠”一般应具有中国国籍，是工会会员。应在一线从事生产、技术、研发等工作，副局级或相当于副局级以上领导干部以及由中央、市委组织部、市级相关委办管理的企事业单位负责人、退休职工原则上不参与推荐申报。同时应满足以下条件：

（一）具有工艺专长。在从事的岗位和职业中，拥有一技之长或绝技高招，具有丰富的实践经验和理论知识，在实施工艺、技术等方面有不可替代、至关重要的地位；

（二）掌握高超技能。所具备的专业技能在本单位、本行业、本领域处于领先水平，对标上海、全国处于一流水平，同时具有一定的社会影响力和知名度；

（三）体现领军作用。善于解决疑难杂症、善于攻坚克难，运用个人技能、技艺带领团队解决实际问题并屡建战功；热心带教徒弟，积极参加“创新工作室”创建、“高师带徒”等活动，善于向青年职工传递知识、传授技艺、传播理念、传承精神，乐于帮助并带动身边职工共同进步、共同成长；

（四）做出突出贡献。适应高质量发展要求，在解决关键性生产技术难题、推动产品质量明显提升中，为本单位、本行业、本系统作出突出贡献，取得重要成果。

## 二、申请渠道

职工可通过单位推荐、社团推荐、个人自荐三种渠道进行申请。应坚持德才兼备、好中选优、公开透明的推荐原则，

确保申请对象的先进性和程序的规范性。

通过单位或社团推荐的申请对象需认真填写《2023年度“上海工匠”申报审批表》（附件1），同时应将身份证、工会会员服务卡（或工会电子会员证）、各类证书（奖状）等相关附件材料打印件或复印件（身份证正反面复印在一张纸上），报送至推荐单位工会或社团。

（一）单位推荐。相关单位通过上海工会网上工作平台或上海职工创新服务平台进行申报，相关区局（产业）工会应严格按照选树条件，对申报资料进行资格审核。

（二）社团推荐。全市各行业协会等社会团体，可推荐本行业的优秀人才，并通过上海职工创新服务平台进行申报（账户名和密码由选树申报办公室统一生成，从“社团推荐”渠道申报）。如尚未成为工会会员，则通过“申工社”微信公众号、随申办“我要入会”完成个人入会程序后再行申报。

（三）个人自荐。职工个人可通过“申工社”微信公众号、随申办APP或小程序、上海一网通办（电脑端）等进行申报。如尚未成为工会会员，则转入“申工社”微信公众号、随申办“我要入会”完成个人入会程序后再行申报。申报时间为5月31日至6月30日。

《2023年度“上海工匠”申请流程和审核程序》详见附件2。

### 三、审核程序

（一）资格审查。单位推荐的申请对象由推荐单位进行资料提交，区局（产业）工会对照申报条件和要求进行资格

审核，确认是否符合申报资格；**社团推荐**的申请对象由社团进行资料提交，同时应征求申请对象所在区局（产业）工会的意见，并书面确认是否符合申报资格；**个人自荐**的申请对象由个人进行资料提交，但需通过上海工匠培养选树申报办公室组织实施的相关资格审核、海选面试等程序，在征求其所在区局（产业）工会意见后，进入下一阶段评选程序。

（二）专家复审。由上海工匠培养选树申报办公室组织相关领域知名专家，按照“能力核心、以用为本、高端引领、整体推动”的人才发展指导方针，对标上海创新转型和产业结构提升对技能人才的发展需求，开展综合评审。

（三）评审发布。由上海工匠培养选树申报办公室组织，邀请相关领域知名专家、委办局领导、行业协会、社会组织、新闻媒体等各方面人员组成专家评审会，依据上海市职业技能鉴定项目目录，分类、分场组织评审发布会，产生“上海工匠”候选人名单。

（四）市总审定。由上海市总工会牵头，与市相关部门联合开展审核，通过上海市公共信用信息服务平台对候选人进行诚信审核；经由市总工会主席办公会议讨论审定“上海工匠”候选人名单。

（五）社会公示。通过上海市总工会网站、“申工社”微信、劳动报等官方渠道公布“上海工匠”候选人名单，面向社会进行公示，确定“上海工匠”最终人选。

#### 四、选树命名

“上海工匠”最终人选将由市总工会授予“上海工匠”

称号，并颁发“上海工匠”大铜章、证书和一次性奖金。

## 五、工作要求

（一）各区局（产业）工会、社团应高度重视，加强组织领导，明确培养选树“上海工匠”对培养高技能人才，推进上海产业工人队伍建设改革和上海科创中心建设，巩固和发展工人阶级先进性，增强国家核心竞争力和科技创新能力，推动高质量发展具有重要意义。要面向一线，严格审核把关，认真做好工匠选树工作的宣传发动和组织动员，大力弘扬工匠精神，营造精益求精的敬业风气。

（二）各区局（产业）工会、社团应结合区域、行业发展实际，开展各自地区或系统的工匠培养选树工作，精心培育、发掘具有工艺专长、掌握高超技能、体现领军作用、做出突出贡献的本系统、本地区工匠。未开展本地区（系统、行业）工匠培养选树的区局（产业）工会、社团，不得参加“上海工匠”推荐申报；未获得本地区（系统、行业）工匠的候选人原则上不得作为推荐对象。

（三）各区局（产业）工会、基层单位工会要把好审核关，指导职工按照申报条件和相关要求如实申报，《申报审批表》不得缺项、漏项。推荐的申报材料须完整、真实、客观，一经发现存在瞒报、虚报等不实情况，当即取消参评资格，3年内不再接受该单位或个人的申报。

（四）各区局（产业）工会及社团应于2023年6月30日前完成网上申报工作，同时将《2023年度“上海工匠”申报审批表》原件（附件1）、身份证、工会会员服务卡（或工会

电子会员证)、各类证书(奖状)等相关附件材料复印件(均一式三份),《“上海工匠”培养选树工作情况统计表》(附件3)和本地区、本系统、本行业开展工匠选树工作情况等汇报材料(均一份),一并书面报送至上海工匠培养选树申报办公室。

联系人:陆卫超(受理审核事宜) 电话:55885591

陈志渊(申请系统事宜) 电话:55885659

王 点(政策咨询事宜) 电话:63211939\*4101

联系地址:曹杨路147号205室 邮编:200063

电子邮箱:shgjxsbg@126.com

(五)申报网址:

上海工会网上工作平台(<http://sgt.shzgh.org/>)或上海职工创新服务平台([jx.shzgh.org](http://jx.shzgh.org/)),其中《2023年度“上海工匠”申报审批表》和《“上海工匠”培养选树工作情况统计表》可在上海市总工会网站和上海职工创新服务平台下载。

附件:1.2023年度“上海工匠”申报审批表

2.2023年度“上海工匠”申请流程和审核程序

3.“上海工匠”培养选树工作情况统计表



## 附件 1

## 2023 年度“上海工匠”申报审批表

所属区局（产业）工会/社团：

组别（见注 1）：

姓名		性别		手机号码	
政治面貌		学历		职务	
身份证			是否曾获 劳模称号	<input type="checkbox"/> 全国劳模 <input type="checkbox"/> 上海劳模 <input type="checkbox"/> 部劳模 <input type="checkbox"/> 全国五一 <input type="checkbox"/> 否	
户籍属性	<input type="checkbox"/> 农业户口 <input type="checkbox"/> 非农业户口		是否外来务工人员	<input type="checkbox"/> 是 <input type="checkbox"/> 否	
家庭住址				邮编	
工作单位				单位性质	
所属行业		工种		工作年限	
单位地址				邮编	
身份	<input type="checkbox"/> 干部 <input type="checkbox"/> 专业技术人员 <input type="checkbox"/> 普通工人 <input type="checkbox"/> 职员 <input type="checkbox"/> 其他				
技能等级	<input type="checkbox"/> 高级技师 <input type="checkbox"/> 技师 <input type="checkbox"/> 高级工 <input type="checkbox"/> 中级工 <input type="checkbox"/> 初级工 <input type="checkbox"/> 无				
职称	<input type="checkbox"/> 高级职称 <input type="checkbox"/> 中级职称 <input type="checkbox"/> 初级职称 <input type="checkbox"/> 无				
具有工艺专长、掌握高超技能、体现领军作用、做出突出贡献四项指标至少选填一项。					
是否具有 工艺专长	<input type="checkbox"/> 一技之长：_____		是否掌握 高超技能	技术水平：	
	<input type="checkbox"/> 绝技高招：_____			<input type="checkbox"/> 国际领先 <input type="checkbox"/> 国际先进	
	<input type="checkbox"/> 技术专长：_____			<input type="checkbox"/> 国内领先 <input type="checkbox"/> 国内先进	
	<input type="checkbox"/> 其他：_____			是否获得专利： <input type="checkbox"/> 是 <input type="checkbox"/> 否 发明专利数：_____	
				实用新型专利数：_____	
				外观设计专利数：_____	

<p>是否体现 领军作用</p>	<p>技能、技艺传授途径：  <input type="checkbox"/>带徒    <input type="checkbox"/>培训    <input type="checkbox"/>其他：_____</p> <p>技能、技艺传授范围：  <input type="checkbox"/>本单位    <input type="checkbox"/>本行业    <input type="checkbox"/>其他：_____</p>	<p>是否做出 突出贡献</p>	<p><input type="checkbox"/> 全国  <input type="checkbox"/> 本市  <input type="checkbox"/> 本行业  <input type="checkbox"/> 本单位          做出卓越贡献，          取得重要成果。</p>
<p>对“工匠精神” 的理解（100字以 内）</p>			
<p>个人自述（500字 左右，包括技术 特长、社会贡献 等）</p>			
<p>曾经获得的荣誉 （区局以上）</p>			



<p>为进一步加强职工岗位技能提升工作，不断推进高技能人才队伍建设，市总工会将开展“一线技术工人收入水平情况”课题调研。以下内容是调研相关问卷，请配合填写：</p>	
1. 月工资实际到手收入：                元/月	
2. 在本单位所处收入水平： <input type="checkbox"/> 高 <input type="checkbox"/> 较高 <input type="checkbox"/> 中 <input type="checkbox"/> 较低 <input type="checkbox"/> 低	
3. 相当于本单位行政管理哪一个职级收入： <input type="checkbox"/> 低于普通 <input type="checkbox"/> 普通 <input type="checkbox"/> 中层 <input type="checkbox"/> 高层	
4. 本人期望工资收入：                元/月	
5. 创新成果实施是否与职级晋升挂钩： <input type="checkbox"/> 是 <input type="checkbox"/> 否	
6. 创新成果实施成效是否获得一次性奖励： <input type="checkbox"/> 是 <input type="checkbox"/> 否	
7. 创新成果实施成效是否与收入挂钩： <input type="checkbox"/> 是 <input type="checkbox"/> 否	
8. 对当前工作环境的认可度： <input type="checkbox"/> 高 <input type="checkbox"/> 中 <input type="checkbox"/> 低	
基层单位意见	盖章： 年    月    日
区局（产业） 工会/社团意见	盖章： 年    月    日
市总工会 审批意见	盖章： 年    月    日

注：

1、组别请在以下 11 个类别中选填：冶金、机械和电气；土木建筑；计算机通信；仪电；医药；医学；绿化；餐饮；工艺设计；交通运输；其它。

2、是否具有工艺专长、是否掌握高超技能、是否体现领军作用、是否做出突出贡献四项指标需提交证明材料，并由基层单位盖章确认。

3、按字数要求撰写相关内容，请勿改变表格大小格式，补充材料请另附附件。

# 2023 年度“上海工匠”申请流程和审核程序

## 一、申请流程

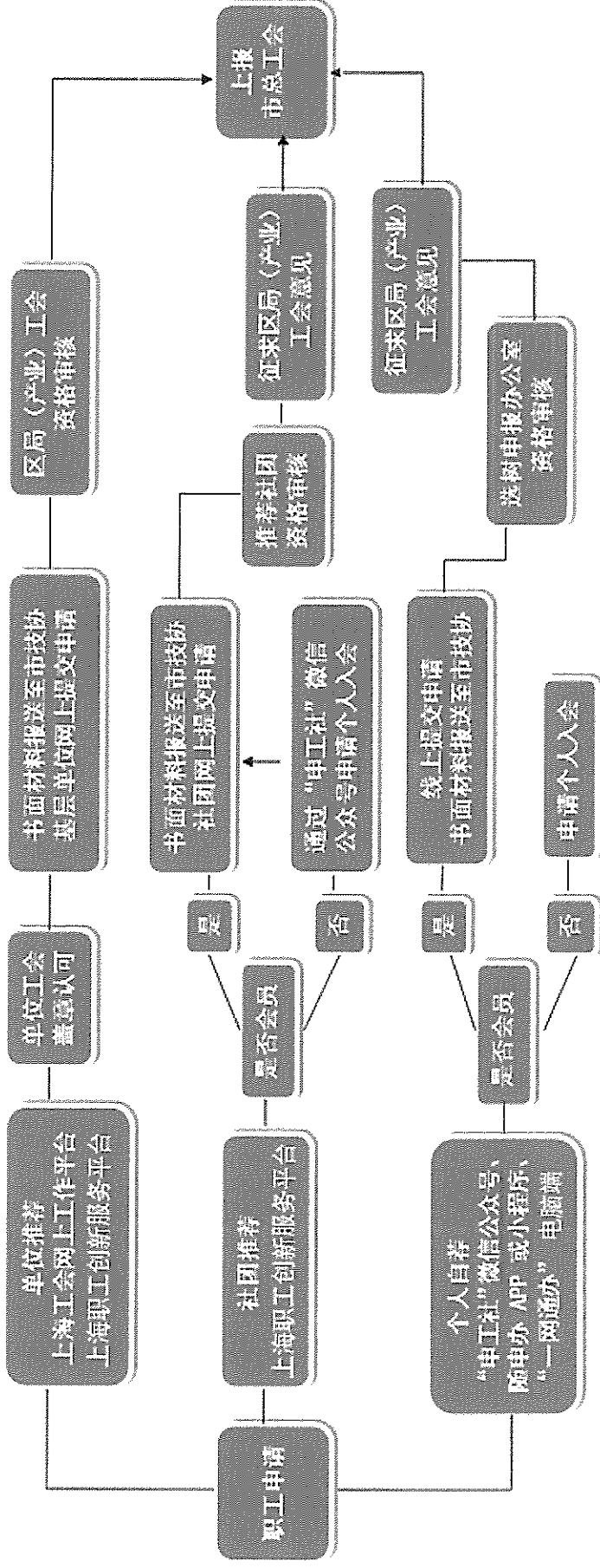

## 二、审核程序

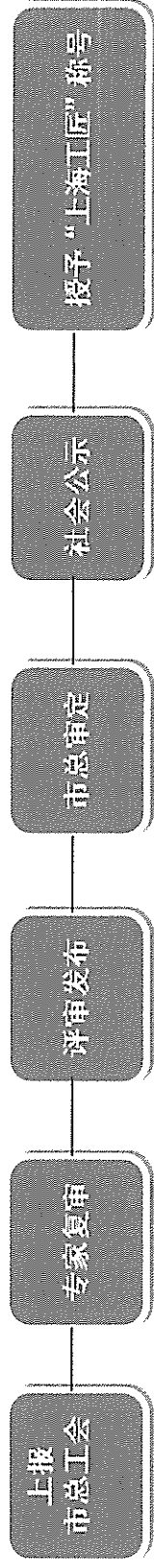

## 附件 3

## “上海工匠”培养选树工作情况统计表

区局（产业）工会/社团			
联系人		联系方式	
历年工匠培养选树工作情况（附小结）			
何时起开展工匠培养选树命名活动：        年			
活动参与总人数		本地区、本系统工匠 选树总人数	
申报“上海工匠”总人数		获得“上海工匠”总人数	
是否有下属工会开展工匠培养选树命名活动			<input type="checkbox"/> 是 <input type="checkbox"/> 否
2023 年上海工匠培养选树工作情况			
是否开展本地区、本系统工匠培养选树命名活动（附方案）			<input type="checkbox"/> 是 <input type="checkbox"/> 否
活动参与人数		本地区、本系统工匠 选树人数	
申报“上海工匠”人数		参与活动职工 月平均可支配收入	
区局（产业） 工会/社团意见	盖章： 年    月    日		